

Stil krav til samarbejdspartnere om smittebeskyttelse

Preben Møller, Arla Foods

Gerbrig Postma, VikingDanmark

Søren Jørgensen, LJM

Kvægkongres 2026

Smittebeskyttelse

Preben Møller, Transportcenter SydØst

- Ansat i Arla i 39 år
- Mejerist 16 år, Pladsmand Branderup Garage.
- Døgn vagt – andelshavere, mejerier og chauffører





Tilkørselsforhold

- Optimal adgangs forhold
- Adskillelse af tilkørsel.
- Minimal risiko for smittespredning.

Chaufføren meddeler kontoret om super forhold og laver positiv Reg.

- Dialog med andelshaver
- Dialog via beskeder fra tankvognscomputeren
- Ren sugeslange-rent køretøj - ren Chauffør



Tilkørselsforhold

- Vand
- Mudder
- Gylle
- Foder rester

Chaufføren meddeler kontoret om udfordrende forhold – i de værste tilfælde bliver de bedt om at tage billede dokumentation

Muligheder for forbedringer:

- Dialog med andelshaver
- Dialog via beskeder fra tankvognscomputeren
- Dialog med MedlemsService



Tilkørselsforhold

- Vand
- Mudder
- Gylle
- Dybstrøelse

Chaufføren meddeler kontoret om udfordrende forhold – i de værste tilfælde bliver de bedt om at tage billede dokumentation

Muligheder for forbedringer:

- Dialog med andelshaver
- Dialog via beskeder fra tankvognscomputeren
- Dialog med MedlemsService



Holdeplads

- Dybstrøelse

Chaufføren meddeler kontoret om udfordrende forhold – i de værste tilfælde bliver de bedt om at tage billede dokumentation

Muligheder for forbedringer:

- Dialog med andelshaver
- Dialog via beskeder fra tankvognscomputeren
- Dialog med MedlemsService



Holdeplads

- Vand – overløb fra marker.

Chaufføren meddeler kontoret om udfordrende forhold – i de værste tilfælde bliver de bedt om at tage billede dokumentation

Muligheder for forbedringer:

- Dialog med andelshaver
- Dialog via beskeder fra tankvognscomputeren
- Dialog med MedlemsService



Anti-spray (inder skærm)

- Lovkrav – trækker og trailer (kun ved ny indkøb)

Anti-spray er lovkrav for vandstøv + støj

Ulemper:

- Skidt sidder fast og kan transporteres over en hvis afstand.



Når sammenarbejde går
hånd i hånd

- Ren trækker/trailer –sugeslange-Chauffør.



Relationer mellem Leverandør /Chauffør/
kørselscenter.



VIKING
SINCE 1988

VIKING
Samarbejde med



Sådan arbejder Viking *med* smittebeskyttelse i praksis

Hvem er jeg?

- Inseminør fra 2018 og medhjælpende hustru
- 14-16 besøg dagligt med arbejde i gødning
- Arbejder i Himmerland højt salmonellaniveau (men der er jo andre sygdomme)
- Arbejdsmiljørepræsentant
- Sammen har vi udarbejdet et smittebeskyttelseskodeks der gælder for alle medarbejdere (Dyresundhedsloven)



Hvorfor laver vi smittebeskyttelse i dagligdagen?

- Ansvarsfølelse overfor medlemmer- specielt at passe på besætninger uden sygdom
- Regler fra Salmonella bekendtgørelse
- Dyresundhedsloven skal vi leve op til som ”Operatører”



Operatørens ansvar i forhold til håndteringsforanstaltninger vil omfatte:

- i) procedurer for, hvordan dyr, produkter, køretøjer og personer kommer ind på og ud af virksomheden
- ii) procedurer for anvendelse af udstyr



Det almindelig besøg

- Forberedelse til besøget (Sygdomsstatus, indgang, hvor er skiftetøj, hvor er dyrene) (Billeder)



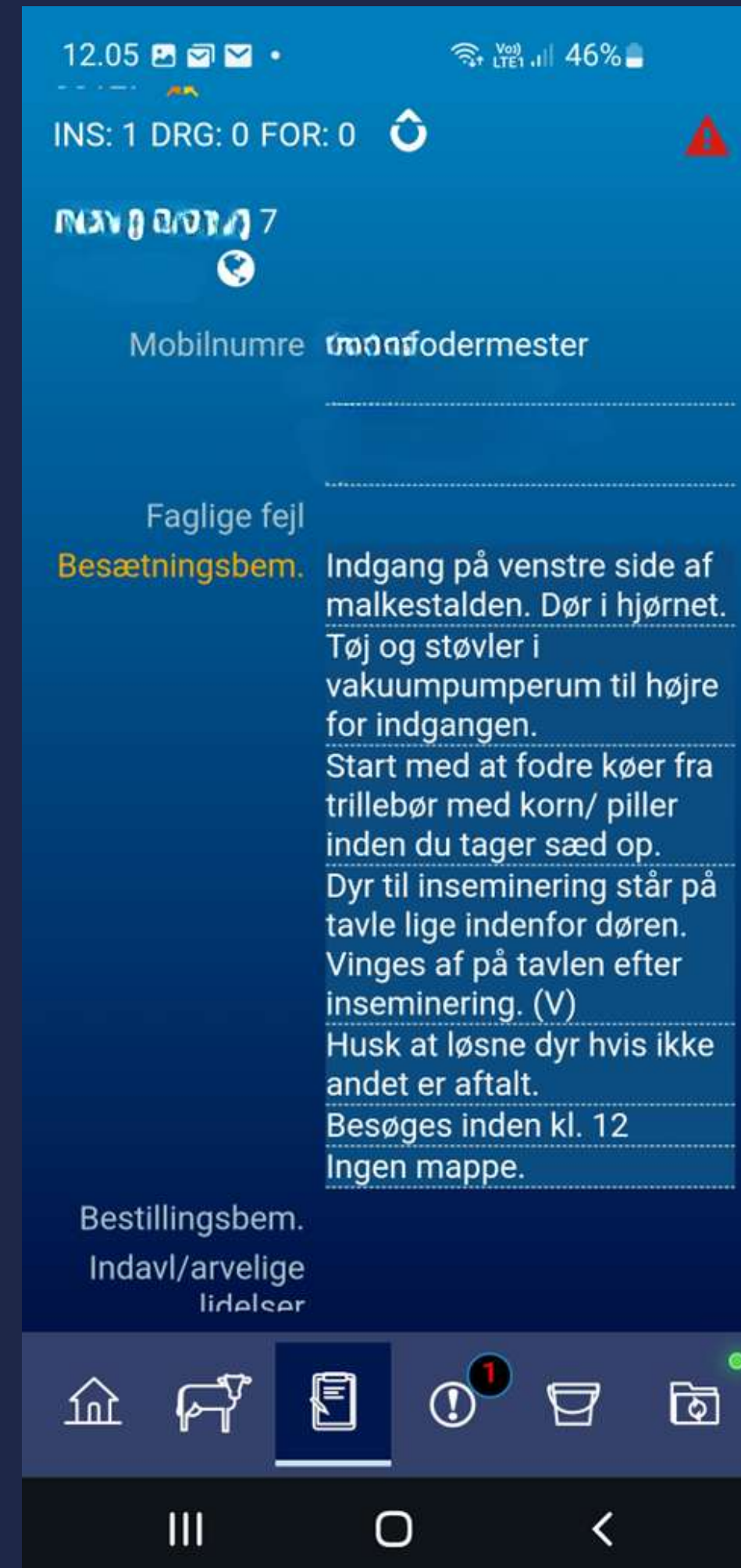
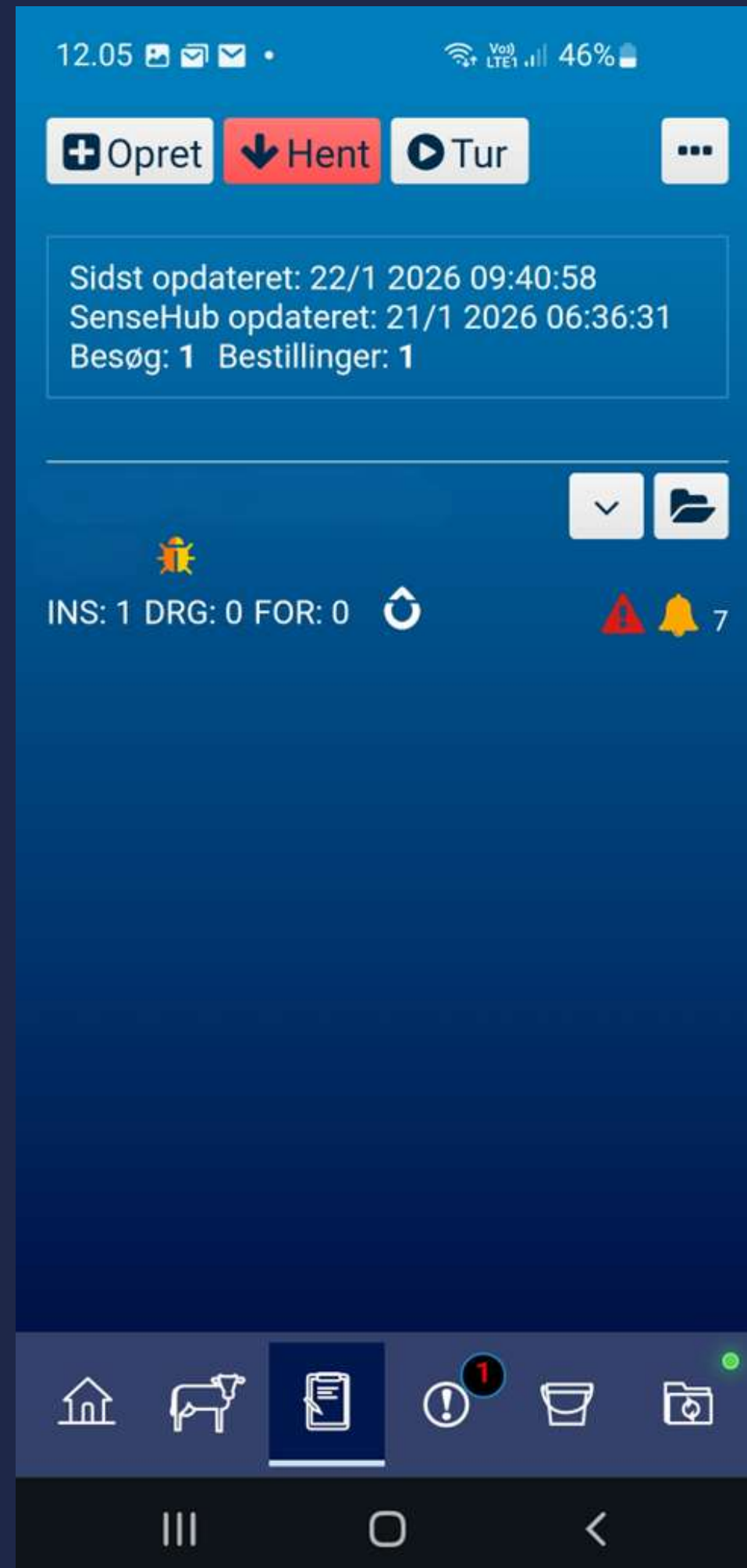

Det almindelig besøg

- Forberedelse til besøget (Sygdomsstatus, indgang, hvor er skiftetøj, hvor er dyrene) (Billeder)
- Går ind og skifter tøj/støvler
- Efter inseminering- vasker støvler snart det er muligt- OBS støvlevask
- Efter endt besøg- vasker støvler og hænder (varmt vand). Efterlader støvler og tøj i besætningen.
- Hvis ikke skiftestøvler. Vask af støvler med sæbe/ desinfektionsserviet(scanner)/håndspray.
- Alle malkekvægbesætninger i min kreds har skiftetøj



Risikobesøg



- Der er SKAL regler i besætninger med smitsomme sygdomme f.eks. salmonella.
- Skal besøges til sidst på dagen.
- Tvunget tøj og støvleskift.
- Inseminører og ydelsesteknikere har nødkit i bilen.



Sådan kan jeg gøre det bedre

- Husk at fortæl din samarbejdspartner (f.eks. mig) hvad du forventer
- Klare krav gør mig tryk- så ved jeg ikke træder ved siden af
- Vær tydelig omkring dine krav
- Et forrum der viser hvad man skal gøre.

Ingen adgang
uden skift af tøj/støvler



**Inseminørens
Støvler**





Tak for jeres tid!



FOREBYGGELSE AF SMITTESPREDNING MELLEM BESÆTNINGER



Lind Jensen Agro

Udmugnings- og gyllehåndteringsudstyr
til kvæg- og svinestalde

SØREN JØRGENSEN

- ✓ **Head of Sales | Agri, Wastewater, Biogas**
- ✓ **LJM Lind Jensen – 2015**
- ✓ **Lantec/Aco Funki – 2007-2015 (montør / sælger, Skandinavien)**



LJM – LIND JENSEN AGRO

- ✓ Grundlagt i **1964**
- ✓ **210 medarbejdere**
- ✓ Producent af **udmugnings- og gyllehåndteringsudstyr** til landbrug
- ✓ **Udmugningsanlæg** til kvæg- og svinestalde
- ✓ **Pumper og omrører** til effektiv gyllehåndtering
- ✓ Serviceafdeling med **9 servicebiler** – der installerer og servicerer i **hele Danmark**

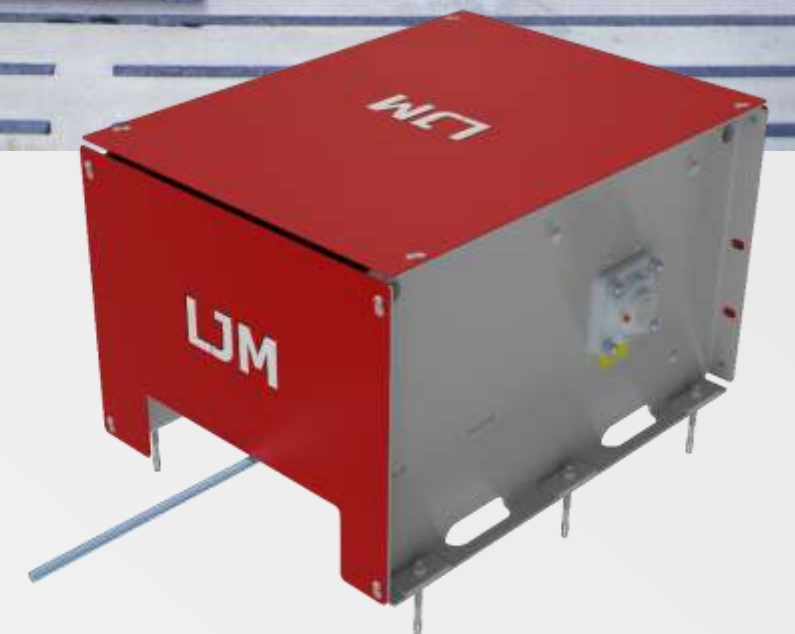

LJM Lind Jensen



SMITTEFOREBYGGELSE I HVERDAGEN

Montørens arbejdsgange før, under og efter besøg i kvægbesætninger

Inden afgang

- ✓ Kundens sundhedsstatus kontrolleres i CHR-registret.
- ✓ Der medbringes rent arbejdstøj og egnet fodtøj.
- ✓ Nye gummistøvler medbringes.



ARBEJDSFORHOLD I PRAKSIS

Eksempler på de miljøer og forhold vores montører arbejder under





LJM

LJM

SMITTEFOREBYGGELSE I HVERDAGEN

Montørens arbejdsgange før, under og efter besøg i kvægbesætninger

Efter endt arbejde

- ✓ Værktøj rengøres grundigt.
- ✓ Arbejdstøj opbevares separat og lukket.
- ✓ Fodtøj vaskes og desinficeres
- ✓ Bil rengøres – Alle bliver har egen vand + højtryksrenser - alternativt i vaskehal.

Ved status 2:

- ✓ Undervogn, hjul og hjulkasser skylles, særligt ved korte afstande mellem besætninger.



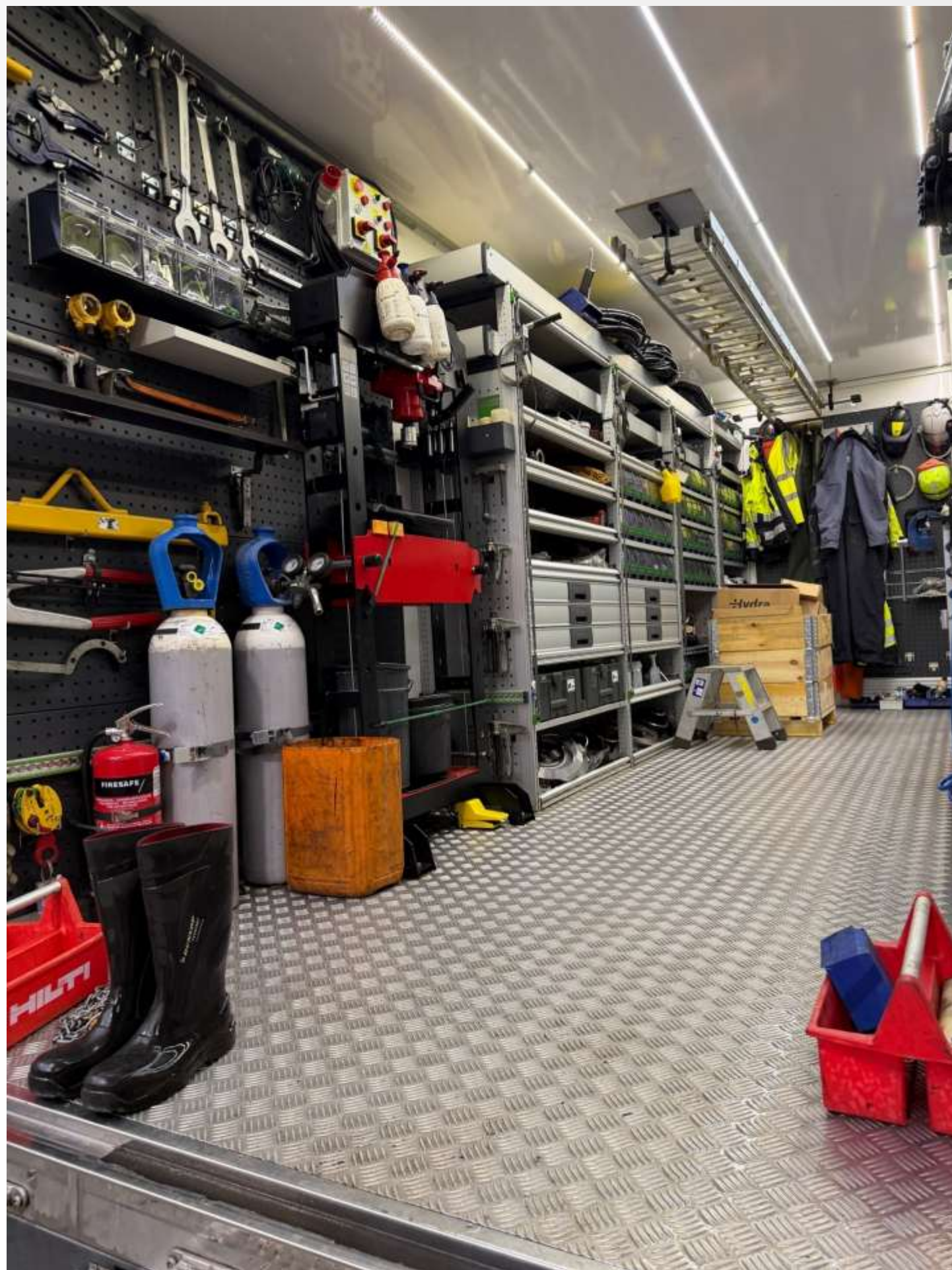

SMITTEFOREBYGGELSE I HVERDAGEN

Ved hjemkomst

- ✓ Bil vaskes.
- ✓ Fodtøj vaskes og desinficeres
- ✓ Arbejdstøj sendes til vask.



OPTIMALE ARBEJDSFORHOLD

Gode adgangsforhold og rene omgivelser reducerer risiko





LJM

LJM

SAMARBEJDE OM SMITTEFOREBYGGELSE

Fælles indsats for at reducere smittespredning i praksis

- ✓ **Tydelig kommunikation og planlægning** før besøg reducerer risiko for smittespredning.
- ✓ **En digital løsning** med adgang til sundhedsstatus via CHR-nummer – tilsvarende SPF i svinebranchen – kan styrke gennemsigtighed og forebyggelse.
- ✓ **Stil gerne krav** til os som leverandør
- ✓ **Fælles indsats** på tværs af besætninger og serviceleverandører er afgørende for at hæve niveauet.



Spørgsmål ?

Connect gerne med
mig på LinkedIn



[linkedin.com/in/søren-jørgensen-b2161358/](https://www.linkedin.com/in/søren-jørgensen-b2161358/)

